



**REGISTRADURÍA
NACIONAL DEL ESTADO CIVIL**

Consejos de Juventud

RDE – Enero 2020



**REGISTRADURÍA
NACIONAL DEL ESTADO CIVIL**

Generalidades – Ley 1885 de 2018

- Ordena la realización de las elecciones para proveer las curules de los Consejos Municipales y Locales de Juventud.
- El Censo Electoral cobija a los jóvenes de los 14 a los 28 años.
- Las elecciones son del orden nacional.
- Las autoridades encargadas del cumplimiento de la Ley son la Registraduría Nacional del Estado Civil, la Escuela Superior de Administración Pública (ESAP) y el Ministerio del Interior.
- La fecha límite para la realización de la elección es el **1º de marzo de 2020**.
- La Ley 2008 de 2019 en su artículo 119 supeditó el término de la realización de las elecciones a la disponibilidad presupuestal.



**REGISTRADURÍA
NACIONAL DEL ESTADO CIVIL**

¿Qué son?

Mecanismos autónomos de participación, concertación, vigilancia y control de la gestión pública e interlocución de los jóvenes con las agendas territoriales de las juventudes (art.33/1622).



Funciones

(art.3/1885).

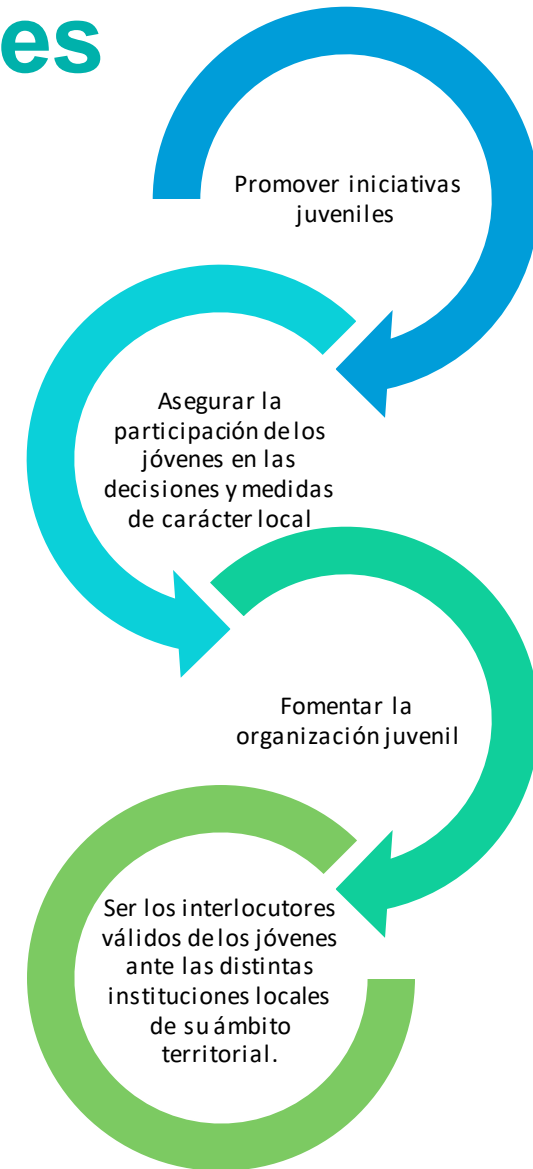



**REGISTRADURÍA
NACIONAL DEL ESTADO CIVIL**

Sistema Nacional de Juventud

Subsistema Institucional de las Juventudes

Subsistema de Participación de las Juventudes

Comisiones de Concertación y Decisión



Consejos de Juventudes

Consejo Nacional de Juventud

Consejos Departamentales de Juventud

Consejos Locales y Distritales

Consejos Municipales

Sistema Nacional de Juventud

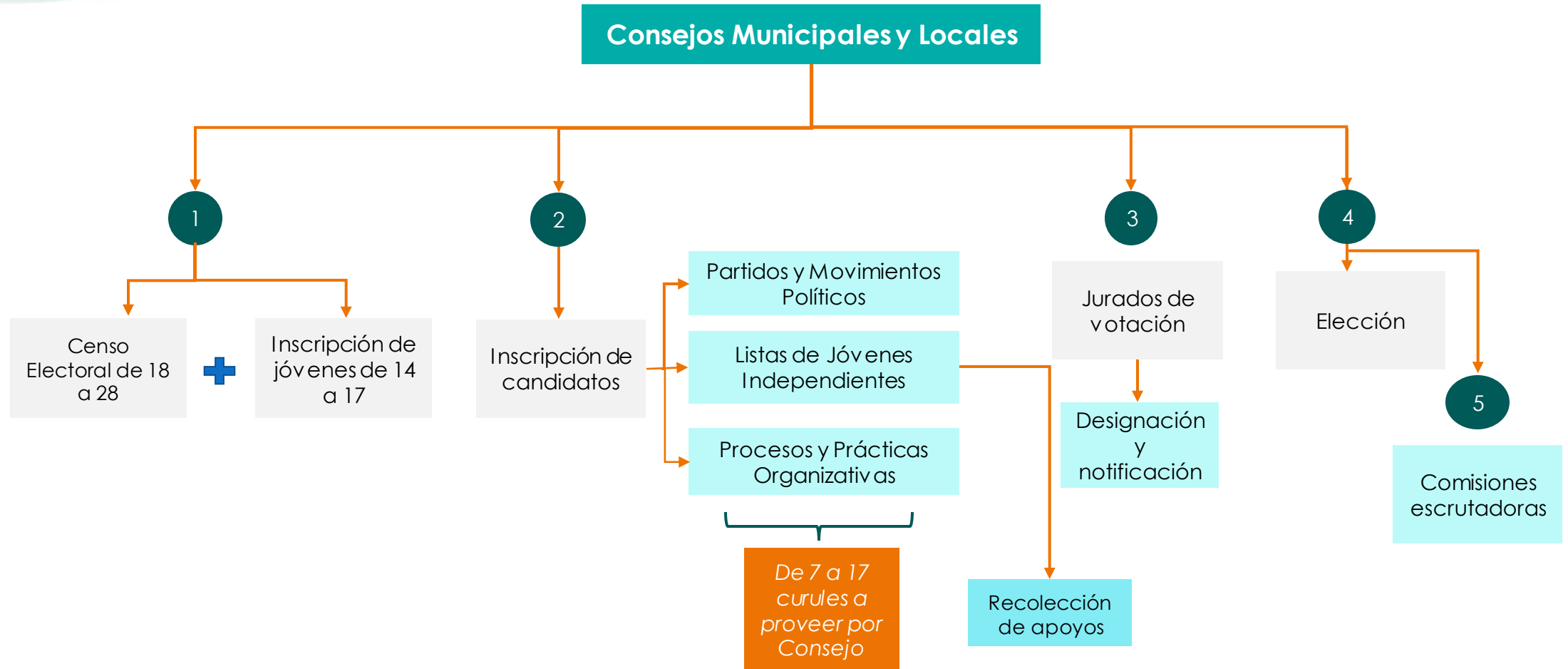

Consejos Municipales y Locales de Juventud





**REGISTRADURÍA
NACIONAL DEL ESTADO CIVIL**

¿A quiénes se eligen?

Consejeros municipales y locales de juventud.

1. Municipales: en todos los municipios del país.
2. Locales: los municipios cobijados por el régimen administrativo de los distritos (Bogotá, Buenaventura, Santa Marta, Barranquilla, Cartagena)

Censo de los jóvenes:

Se conformará a partir de las inscripciones que los jóvenes realicen

Inscripción de candidatos





Requisitos generales para la inscripción de listas de los tres (3) sectores

- ✓ Tener entre 14 y 28 años al momento de la inscripción.
- ✓ Cumplir con la cuota de género alternando entre los géneros en las listas
- ✓ Presentar listas cerradas.
- ✓ Tener domicilio en el municipio al cual aspira sustentado con una declaración juramentada.
- ✓ Presentar una propuesta de trabajo que indique los lineamientos a seguir como consejero durante su periodo.



Requisitos - Procesos y prácticas organizativas

- ✓ Estar constituido como proceso y práctica organizativa formal desde mínimo (3) meses antes de la inscripción de candidatos – avalado por la cámara de comercio.
- ✓ Tener entre 14 y 28 años al momento de la inscripción.
- ✓ Cumplir con la cuota de género alternando entre los géneros en las listas.
- ✓ Presentar listas cerradas.
- ✓ Tener domicilio en el municipio al cual aspira sustentado con una declaración juramentada.
- ✓ Presentar una propuesta de trabajo que indique los lineamientos a seguir como consejero durante su periodo.



Requisitos – Movimientos o Partidos Políticos

- ✓ Contar con personería jurídica.
- ✓ Aportar el aval.
- ✓ Tener entre 14 y 28 años al momento de la inscripción.
- ✓ Cumplir con la cuota de género alternando entre los géneros en las listas
- ✓ Presentar listas cerradas.
- ✓ Tener domicilio en el municipio al cual aspira sustentado con una declaración juramentada.
- ✓ Presentar una propuesta de trabajo que indique los lineamientos a seguir como consejero durante su periodo.



Requisitos – Listas independientes

- ✓ Aportar el número de firmas establecida por el Registrador.
- *Los apoyos deberán provenir de: jóvenes entre 14 y 28 años de edad y residentes en el respectivo municipio.
- ✓ Tener entre 14 y 28 años al momento de la inscripción.
- ✓ Cumplir con la cuota de género alternando entre los géneros en las listas
- ✓ Presentar listas cerradas.
- ✓ Tener domicilio en el municipio al cual aspira sustentado con una declaración juramentada.
- ✓ Presentar una propuesta de trabajo que indique los lineamientos a seguir como consejero durante su periodo.



REGISTRADURÍA
NACIONAL DEL ESTADO CIVIL

Curules a proveer por voto popular
según la proyección del DANE a
junio 2020**

10 369 curules para los 1 103
municipios del país.

Este dato se va a actualizar

Curules a proveer



**REGISTRADURÍA
NACIONAL DEL ESTADO CIVIL**

Asignación de curules

Consejeros



| Número de habitantes | Número de consejeros |
|----------------------|----------------------|
| > 100.001 | 17 |
| 20.001 –100.000 | 13 |
| <20.000 | 7 |

Consejo municipal o local





**REGISTRADURÍA
NACIONAL DEL ESTADO CIVIL**

Composición Ampliada de los Consejos de Juventud Generalidades

Etapa de inscripción de candidatos:

- Se ofertará una curul adicional en los municipios en donde se designen 7 y 13 curules, esta curul adicional estará condicionada en la eventualidad que la composición ampliada de los consejos de juventud quede par.
- Se ofertará las 17 curules en el caso de los municipios con más de 100.001 hab., y la última curul será restada en la eventualidad que la composición ampliada de los consejos de juventud par.



**REGISTRADURÍA
NACIONAL DEL ESTADO CIVIL**

Composición de los Consejos Municipales y Locales de Juventud

Curules a proveer
Voto popular

| |
|----|
| 17 |
| 13 |
| 7 |

Art. 8



Curules adicionales

Étnicos, campesinos y
víctimas
Total 8

Parágrafo 1 art. 4



Impar
Parágrafo 3 art. 4

Declaración de los Consejos
de Juventud



| | | |
|----|----|----|
| 25 | 21 | 15 |
|----|----|----|

Curules a proveer
Voto popular

| |
|-----|
| 17* |
| 14 |
| 8 |

Art. 42/1622



Curules adicionales

Étnicos, campesinos y
víctimas
Total 1

Parágrafo 1 art. 4



Par
Parágrafo 3 art. 4



CANDIDATOS ELECTOS



| | | |
|----|----|---|
| 17 | 15 | 9 |
|----|----|---|

Siempre se oferta 1 curul adicional



Jurados de votación



**REGISTRADURÍA
NACIONAL DEL ESTADO CIVIL**

¿Quiénes serán designados como jurados de votación?

Docentes y estudiantes de educación media y superior de entidades públicas y privadas de cada ente territorial, mayores de 14 años.

Beneficios a los jurados de votación:

- Un día compensatorio
- 20 horas del servicio social estudiantil obligatorio

Sanciones a los jurados de votación:

- Destitución del cargo
- Multa de hasta 10 salarios mínimos mensuales legales vigentes
- Socialización del Estatuto de Ciudadanía Juvenil a la comunidad joven de su territorio durante 40 horas

4 jurados por mesa.



Comité organizador





**REGISTRADURÍA
NACIONAL DEL ESTADO CIVIL**

¿Qué es?

La instancia encargada de la organización logística de las elecciones a nivel municipal y local, sus funciones son:

- Realizar campañas pedagógicas que faciliten el ejercicio del voto a los jóvenes electores.
- Designar a los claveros.
- Realizar la difusión de las direcciones de los puestos de votación.
- Designar a los delegados de las comisiones escrutadoras municipales y auxiliares.

¿Quiénes lo integran?

El Alcalde Municipal o local o su delegado o el encargado de los temas de juventudes.

El Registrador del Estado Civil o su delegado.

El Personero Municipal o su delegado.

El Defensor del Pueblo o su delegado.

Un delegado de la Policía Nacional.

Escrutinios

Distrital

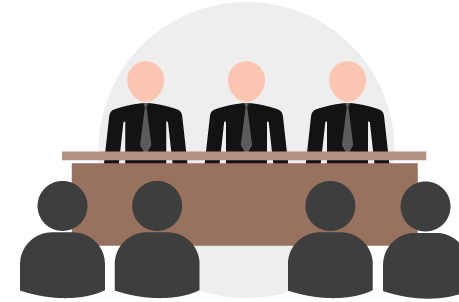

Se conforma solo en caso de desacuerdos



Auxiliar

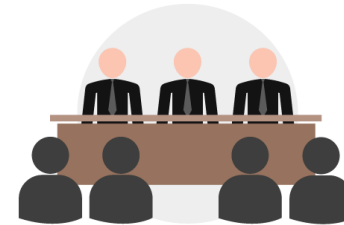

Declaran la elección local.

Escrutinios

General

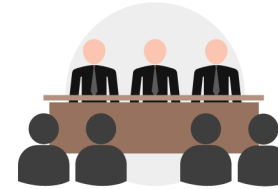

Se conforma solo en caso de desacuerdos de la Municipal



Municipal (zonificado)

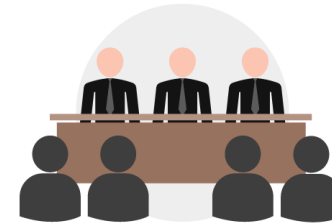

Resuelven los desacuerdos de las auxiliares y Declaran la elección Municipal



Auxiliare

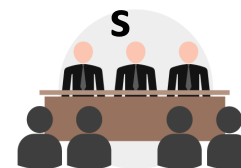

Auxiliare

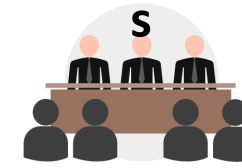

Auxiliare

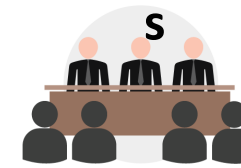

Escrutan E-14

Escrutinios

General

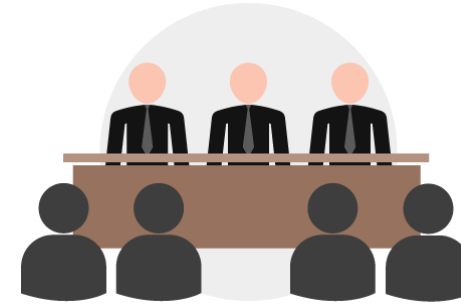

Se conforma solo en caso de desacuerdos



Municipal (municipio no zonificado)



Declaran la elección Municipal.



Integrantes de las Comisiones Escrutadoras

(2) Ciudadanos que pueden ser:

Líderes de las juventudes.

Estudiantes.

Rectores de establecimientos
educativos.

Profesionales.

Docentes.

Líderes de la sociedad.

Secretario de comisión:

Registradores del Estado Civil



**REGISTRADURÍA
NACIONAL DEL ESTADO CIVIL**

Integrantes de la Comisión Escrutadora General

(2) Ciudadanos que pueden ser:

Líderes de las juventudes.

Estudiantes.

Rectores de establecimientos
educativos.

Profesionales.

Docentes.

Líderes de la sociedad.

Secretario de comisión:

Registradores del Estado Civil



**REGISTRADURÍA
NACIONAL DEL ESTADO CIVIL**

Cifra repartidora

Distribución de las curules

- Cuando se presentan los tres (3) sectores
 1. Listas de jóvenes independientes (40 %)
 2. Procesos y prácticas organizativas (30 %)
 3. Partidos y movimientos políticos (30 %)

13 curules a proveer sin curules especiales

30 %

30 %

40 %

| Sector 1: Partido o movimiento | |
|--------------------------------|----------|
| Partido o Movimiento | Votación |
| Partido 1 | 1500 |
| Partido 2 | 3650 |
| Partido 3 | 8550 |
| Votos en blanco | 300 |

| Sector 2: Procesos y prácticas | |
|--------------------------------|----------|
| Procesos y prácticas | Votación |
| Proceso 1 | 550 |
| Proceso 2 | 1520 |
| Proceso 3 | 555 |
| Votos en blanco | 600 |

| Sector 3: Listas independientes | |
|---------------------------------|----------|
| Listas independientes | Votación |
| Lista 1 | 420 |
| Lista 2 | 4200 |
| Lista 3 | 4100 |
| Votos en blanco | 1000 |



Curules a proveer = 4

Votos válidos = 14.000



Curules a proveer = 4

Votos válidos = 3.225



Curules a proveer = 5

Votos válidos = 9.720

| Cifra repartidora | 1 | 2 | 3 | 4 |
|-------------------|------|------|------|------|
| Partido 3 | 8550 | 4275 | 2850 | 2138 |
| Partido 2 | 3650 | 1825 | 1217 | 913 |
| Partido 1 | 1500 | 750 | 500 | 375 |

| Cifra repartidora | 1 | 2 | 3 | 4 |
|-------------------|------|-----|-----|-----|
| Proceso 2 | 1520 | 760 | 507 | 380 |
| Proceso 3 | 555 | 278 | 185 | 139 |
| Proceso 1 | 550 | 275 | 183 | 138 |

| Cifra repartidora | 1 | 2 | 3 | 4 | 5 |
|-------------------|------|------|------|------|-----|
| Lista 2 | 4200 | 2100 | 1400 | 1050 | 840 |
| Lista 3 | 4100 | 2050 | 1367 | 1025 | 820 |
| Lista 1 | 420 | 210 | 140 | 105 | 84 |



| Cifra repartidora | 2850 | Curules |
|-------------------|------|----------|
| Partido 3 | 3,00 | 3 |
| Partido 2 | 1,28 | 1 |
| Total | | 4 |

| Cifra repartidora | 550 | Curules |
|-------------------|------|----------|
| Proceso 2 | 2,76 | 2 |
| Proceso 3 | 1,00 | 1 |
| Proceso 1 | 1,01 | 1 |
| Total | | 4 |

| Cifra repartidora | 1400 | Curules |
|-------------------|------|----------|
| Lista 2 | 3,0 | 3 |
| Lista 3 | 2,92 | 2 |
| Total | | 5 |



**REGISTRADURÍA
NACIONAL DEL ESTADO CIVIL**

Curul adicional

Quando se presentan los
tres (3) sectores

¿A quién se le otorga la curul adicional?

Se reasignan los porcentajes: el cálculo de las curules se hace teniendo en cuenta la curul adicional.

13 curules a proveer con 1 curul especial 14 + 1 = 15

30 %

| Sector 1: Partido o movimiento | |
|--------------------------------|----------|
| Partido o Movimiento | Votación |
| Partido 1 | 1500 |
| Partido 2 | 3650 |
| Partido 3 | 8550 |
| Votos en blanco | 300 |



Curules a proveer = 4

Votos válidos = 14.000

| Cifra repartidora | 1 | 2 | 3 | 4 |
|-------------------|------|------|------|------|
| Partido 3 | 8550 | 4275 | 2850 | 2138 |
| Partido 2 | 3650 | 1825 | 1217 | 913 |



| Cifra repartidora | 2850 | Curules |
|-------------------|------|----------|
| Partido 2 | 1,28 | 1 |
| Partido 3 | 3,00 | 3 |
| Total | | 4 |

30 %

| Sector 2: Procesos y prácticas | |
|--------------------------------|----------|
| Procesos y prácticas | Votación |
| Proceso 1 | 550 |
| Proceso 2 | 1520 |
| Proceso 3 | 555 |
| Votos en blanco | 600 |



Curules a proveer = 4

Votos válidos = 3.225

| Cifra repartidora | 1 | 2 | 3 | 4 |
|-------------------|------|-----|-----|-----|
| Proceso 2 | 1520 | 760 | 507 | 380 |
| Proceso 3 | 555 | 278 | 185 | 139 |
| Proceso 1 | 550 | 275 | 183 | 138 |



| Cifra repartidora | 550 | Curules |
|-------------------|------|----------|
| Proceso 1 | 1,00 | 1 |
| Proceso 2 | 2,76 | 2 |
| Proceso 3 | 1,01 | 1 |
| Total | | 4 |

40 %

| Sector 3: Listas independientes | |
|---------------------------------|----------|
| Listas independientes | Votación |
| Lista 1 | 420 |
| Lista 2 | 4200 |
| Lista 3 | 4100 |
| Votos en blanco | 1000 |



Curules a proveer = 6

Votos válidos = 9.720

| Cifra repartidora | 1 | 2 | 3 | 4 | 5 | 6 |
|-------------------|------|------|------|------|-----|-----|
| Lista 2 | 4200 | 2100 | 1400 | 1050 | 840 | 700 |
| Lista 3 | 4100 | 2050 | 1366 | 1025 | 820 | 683 |
| Lista 1 | 420 | 210 | 140 | 105 | 84 | 70 |



| Cifra repartidora | 1050 | Curules |
|-------------------|------|----------|
| Lista 2 | 4,00 | 4 |
| Lista 3 | 3,90 | 3 |
| Total | | 7 |

Curul adicional

Cuando se presentan los tres (3) sectores

¿Cómo se resta la curul?

Se reasignan los porcentajes: el cálculo de las curules se hace con base a 16 curules

17 curules a proveer sin curules especiales

30 %

| Sector 1: Partido o movimiento | |
|--------------------------------|----------|
| Partido o Movimiento | Votación |
| Partido 1 | 1500 |
| Partido 2 | 3650 |
| Partido 3 | 8550 |
| Votos en blanco | 300 |



Curules a proveer = 5

Votos válidos = 14.000

| Cifra repartidora | 1 | 2 | 3 | 4 | 5 |
|-------------------|------|------|------|--------|------|
| Partido 3 | 8550 | 4275 | 2850 | 2137,5 | 1710 |
| Partido 2 | 3650 | 1825 | 1217 | 913 | 730 |
| Partido 1 | 1500 | 750 | 500 | 375 | 300 |

| Cifra repartidora | 2137,5 | Curules |
|-------------------|--------|----------|
| Partido 3 | 4 | 4 |
| Partido 2 | 1,7 | 1 |
| Partido 1 | 0,7 | 0 |
| Total | | 5 |

30 %

| Sector 2: Procesos y prácticas | |
|--------------------------------|----------|
| Procesos y prácticas | Votación |
| Proceso 1 | 550 |
| Proceso 2 | 1520 |
| Proceso 3 | 555 |
| Votos en blanco | 600 |



Curules a proveer = 5

Votos válidos = 3.225

| Cifra repartidora | 1 | 2 | 3 | 4 | 5 |
|-------------------|------|-----|-------|-----|-----|
| Proceso 2 | 1520 | 760 | 506,6 | 380 | 304 |
| Proceso 3 | 555 | 278 | 185 | 139 | 111 |
| Proceso 1 | 550 | 275 | 183 | 138 | 110 |

| Cifra repartidora | 506,6 | Curules |
|-------------------|-------|----------|
| Proceso 1 | 1,08 | 1 |
| Proceso 2 | 3 | 3 |
| Proceso 3 | 1,09 | 1 |
| Total | | 5 |

40 %

| Sector 3: Listas independientes | |
|---------------------------------|----------|
| Listas independientes | Votación |
| Lista 1 | 420 |
| Lista 2 | 4200 |
| Lista 3 | 4100 |
| Votos en blanco | 1000 |



Curules a proveer = 7

Votos válidos = 9.720

| Cifra repartidora | 1 | 2 | 3 | 4 | 5 | 6 | 7 |
|-------------------|------|------|------|------|-----|-----|-----|
| Lista 2 | 4200 | 2100 | 1400 | 1050 | 840 | 700 | 600 |
| Lista 3 | 4100 | 2050 | 1367 | 1025 | 820 | 683 | 585 |
| | 420 | 210 | 140 | 105 | 84 | 70 | 60 |

| Cifra repartidora | 1050 | Curules |
|-------------------|------|----------|
| Lista 3 | 3 | 3 |
| Lista 2 | 4 | 4 |
| Total | | 7 |

17 curules a proveer con una curul especial 17 - 1 = 16

30 %

| Sector 1: Partido o movimiento | |
|--------------------------------|----------|
| Partido o Movimiento | Votación |
| Partido 1 | 1500 |
| Partido 2 | 3650 |
| Partido 3 | 8550 |
| Votos en blanco | 300 |



Curules a proveer = 5

Votos válidos = 14.000

| Cifra repartidora | 1 | 2 | 3 | 4 | 5 |
|-------------------|------|------|------|--------|------|
| Partido 3 | 8550 | 4275 | 2850 | 2137,5 | 1710 |
| Partido 2 | 3650 | 1825 | 1217 | 913 | 730 |
| Partido 1 | 1500 | 750 | 500 | 375 | 300 |

| Cifra repartidora | 2137,5 | Curules |
|-------------------|--------|----------|
| Partido 3 | 4 | 4 |
| Partido 2 | 1,7 | 1 |
| Partido 1 | 0,7 | 0 |
| Total | | 5 |

30 %

| Sector 2: Procesos y prácticas | |
|--------------------------------|----------|
| Procesos y prácticas | Votación |
| Proceso 1 | 550 |
| Proceso 2 | 1520 |
| Proceso 3 | 555 |
| Votos en blanco | 600 |



Curules a proveer = 5

Votos válidos = 3.225

| Cifra repartidora | 1 | 2 | 3 | 4 | 5 |
|-------------------|------|-----|-------|-----|-----|
| Proceso 2 | 1520 | 760 | 506,6 | 380 | 304 |
| Proceso 3 | 555 | 278 | 185 | 139 | 111 |
| Proceso 1 | 550 | 275 | 183 | 138 | 110 |

| Cifra repartidora | 506,6 | Curules |
|-------------------|-------|----------|
| Proceso 1 | 1,08 | 1 |
| Proceso 2 | 3 | 3 |
| Proceso 3 | 1,09 | 1 |
| Total | | 5 |

40 %

| Sector 3: Listas independientes | |
|---------------------------------|----------|
| Listas independientes | Votación |
| Lista 1 | 420 |
| Lista 2 | 4200 |
| Lista 3 | 4100 |
| Votos en blanco | 1000 |



Curules a proveer = 6

Votos válidos = 9.720

| Cifra repartidora | 1 | 2 | 3 | 4 | 5 | 6 |
|-------------------|------|------|------|------|-----|-----|
| Lista 2 | 4200 | 2100 | 1400 | 1050 | 840 | 700 |
| Lista 3 | 4100 | 2050 | 1366 | 1025 | 820 | 683 |
| Lista 1 | 420 | 210 | 140 | 105 | 84 | 70 |



| Cifra repartidora | 1050 | Curules |
|-------------------|------|----------|
| Lista 2 | 4,00 | 4 |
| Lista 3 | 3,90 | 3 |
| Total | | 7 |

Cuociente electoral

Quando no se presentan
los tres (3) sectores

Designación de curules

Se aplica el cociente electoral con todas las listas sin distinción del sector. Y en la eventualidad que la composición ampliada quede por la curul adicional se incluye dentro de las curules a proveer.

13 curules a proveer con menos de 3 sectores

| Curules especiales | |
|--------------------|---|
| Campesinos | 0 |
| Víctimas | 0 |
| Indígena | 0 |
| Afro | 0 |
| Negritudes | 1 |
| Raizal | 0 |
| Palenqueros | 0 |
| ROM | 0 |

Total curules de los 3 sectores = **13**



= **14**



PAR



Parágrafo 3º del artículo 4º

Total curul especial = **1**

| Sectores | Votación |
|----------------------------|---------------|
| Partido 1 | 1.500 |
| Partido 2 | 859 |
| Lista 1 | 1.600 |
| Lista 2 | 858 |
| Lista 3 | 1.000 |
| Total votos válidos | 5.817 |
| Curules a proveer | 13 + 1 |
| Cociente | 416 |

Se presentan solo dos sectores



Parágrafo del artículo 8º

| Asignación de curules | | |
|-----------------------|----------|-----------|
| Sector | Fórmula | Curules |
| Partido 1 | 1500/416 | 4 |
| Partido 2 | 859/416 | 2 |
| Lista 1 | 1600/416 | 4 |
| Lista 2 | 858/416 | 2 |
| Lista 3 | 1000/416 | 2 |
| Negritudes | - | 1 |
| Total | | 15 |

= **15**



IMPAR



Muchas
Gracias